



Brukerveiledning – Flyttbar endevegg - Basket





Brukerveiledning for flyttbar endevegg retter seg mot bruk og håndtering av endeveggen og dens funksjon.

For øvrig refereres det til brukerveiledning for basket og annen brukerinformasjon, som er tilgjengelig på Modex hjemmeside: <https://modexenergy.com/useful-information/>

Flyttbar endevegg skal ikke tas i bruk når det under brukerkontroll oppdages synlige skader eller mangler. Referanse: Norsk olje og gass (Nog) Anbefalte retningslinjer 116 – Sjekklisten «Brukerkontroll lastbærere».

Flyttbar endevegg skal ikke modifiseres eller repareres uten på forhånd å ha innhentet dokumentert tillatelse fra Modex.

Brukere av lastbærere skal på forhånd utføre en kvalifisert brukerkontroll i henhold til Norsk olje og gass (Nog) Anbefalte retningslinjer 116 – Sjekklisten «Brukerkontroll lastbærere». Se Modex hjemmeside: <https://modexenergy.com/useful-information/>

I tillegg til Nog116 må hver enkelt bruker sette seg inn i relevante Myndighetskrav, bedriftsinterne krav, standarder og instruksjoner, som regulerer pakking-, plassering-, sikring-, kontroll-, løft- og transport av last.



Endre posisjonen til flyttbar endevegg:

1: Låsestagene til endeveggen frigjøres ved å fjerne sikringsplintene som er plassert i nedre del av låsestag. Sikringsplintens posisjon er illustrert med rød pil på bildet under.



2: Bøylen på sikringsplinten roteres slik at sikringsplinten kan trekkes ut fra låsestaget, illustrert med bilder under. Dette gjøres på begge sider av endeveggen.





3: Låsestagnene trekkes deretter ut på begge sider, se bilde under.



4: Endeveggen skyves frem til ønsket posisjon, deretter finjusteres posisjonen slik at hullbildet sammenfaller på låseskinnen og hull i endeveggen. Se bildesekvens under.





5: Tre deretter låsestagene ned i hullet på begge sider slik som på bildene under.



6: Sikringsplint tres deretter inn i hullet i nedre kant av låsestaget, markert med rød pil under. Dette gjøres på begge sider.

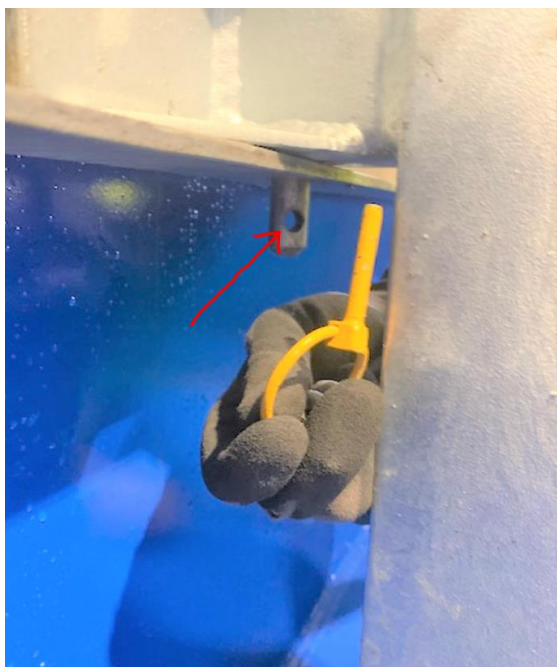



7: Sikringsplintens bøyle roteres deretter over i låsestilling, slik at den hindrer at sikringsplinten utilsiktet løses ut fra låsestaket, se bildesekvens under. Dette gjøres på begge sider. Flyttbar endevegg er med dette sikret, og klar til bruk.



Merknad: Sikringsplint er merket med gul farge slik at den er bedre synlig i forbindelse med brukerkontroll. Hvis sikringsplint ikke er tilstrekkelig merket med gul kontrastfarge bes bruker gjøre Modex oppmerksom på dette slik at utbedringer kan gjøres.